

LOCALIZAÇÃO
SEM ESCALA

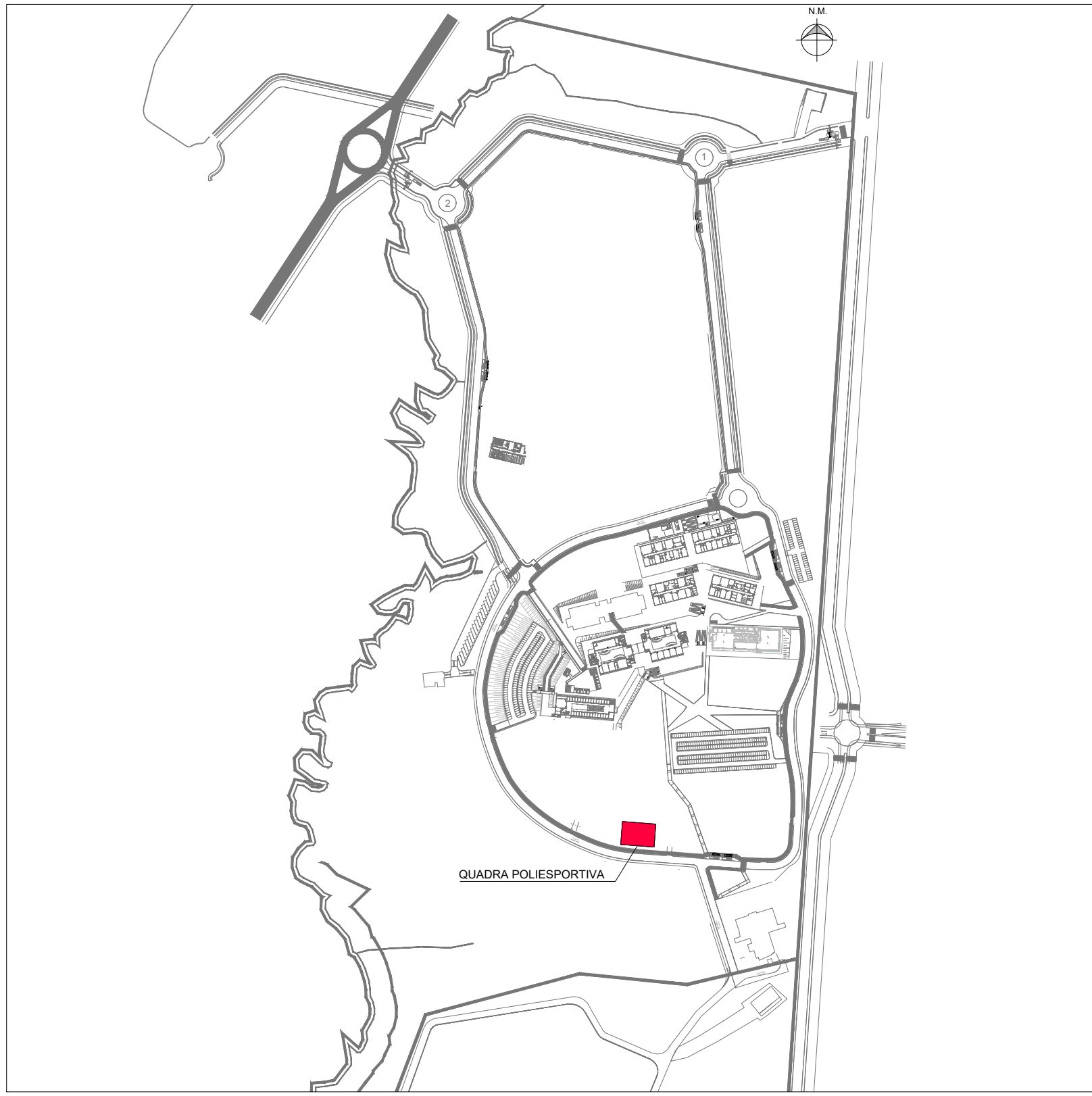

SITUAÇÃO
ESCALA 1/5000

TABELA 1 - ÁREA AVERBADA NA MATRÍCULA 83.046	
NOME EDIFICAÇÃO	ÁREA CONSTRUÍDA
BLOCOS "A" e "B"	11.056,28m²
LABORATÓRIOS DIDÁTICOS	5.004,51m²
BLOCO DE SALAS DE PROFESSORES	4.109,43m²
RESTAURANTE UNIVERSITÁRIO	2.328,28m²
ED. PATRIMÔNIO ALMOXARIFADO	1.510,80m²
ÁREA TOTAL CONSTRUÍDA E AVERBADA	24.009,30m²

(*) BLOCO "C" ESTÁ EM FASE DE OBTENÇÃO DE ALVARÁ DE CONSTRUÇÃO
(**) BIBLIOTECA ESTÁ EM FASE DE OBTENÇÃO DE HABITE-SE
(***) ED. PATRIMÔNIO E ALMOXARIFADO ENCONTRA-SE EM OBRAS

TABELA 2 - INCLUSÃO ÁREA DA QUADRA POLIESPORTIVA	
ÁREA TOTAL CONSTRUÍDA E AVERBADA	24.009,30m²
ÁREA QUADRA POLIESPORTIVA	785,00m²
ÁREA CONSTRUÍDA TOTAL	24.794,30m²

TABELA 3 - CÁLCULO DO COEFICIENTE DE APROVEITAMENTO - CA	
ÁREA CONSTRUÍDA TOTAL	24.794,30m²
ÁREA DO LOTE	916.000,00m²
COEFICIENTE DE APROVEITAMENTO	0,027

TABELA 4 - CÁLCULO DA TAXA DE OCUPAÇÃO - TO	
NOME EDIFICAÇÃO	ÁREA PAVTO TÉRREO
BLOCOS "A" e "B"	3.037,22m²
LABORATÓRIOS DIDÁTICOS	5.004,51m²
BLOCO DE SALAS DE PROFESSORES	1.415,81m²
RESTAURANTE UNIVERSITÁRIO	1.826,42m²
ED. PATRIMÔNIO E ALMOXARIFADO	1.203,30m²
QUADRA POLIESPORTIVA	785,00m²
ÁREA TOTAL PAVTO TÉRREO	13.272,26m²
ÁREA DO LOTE	916.000,00m²
TAXA DE OCUPAÇÃO	1,45%

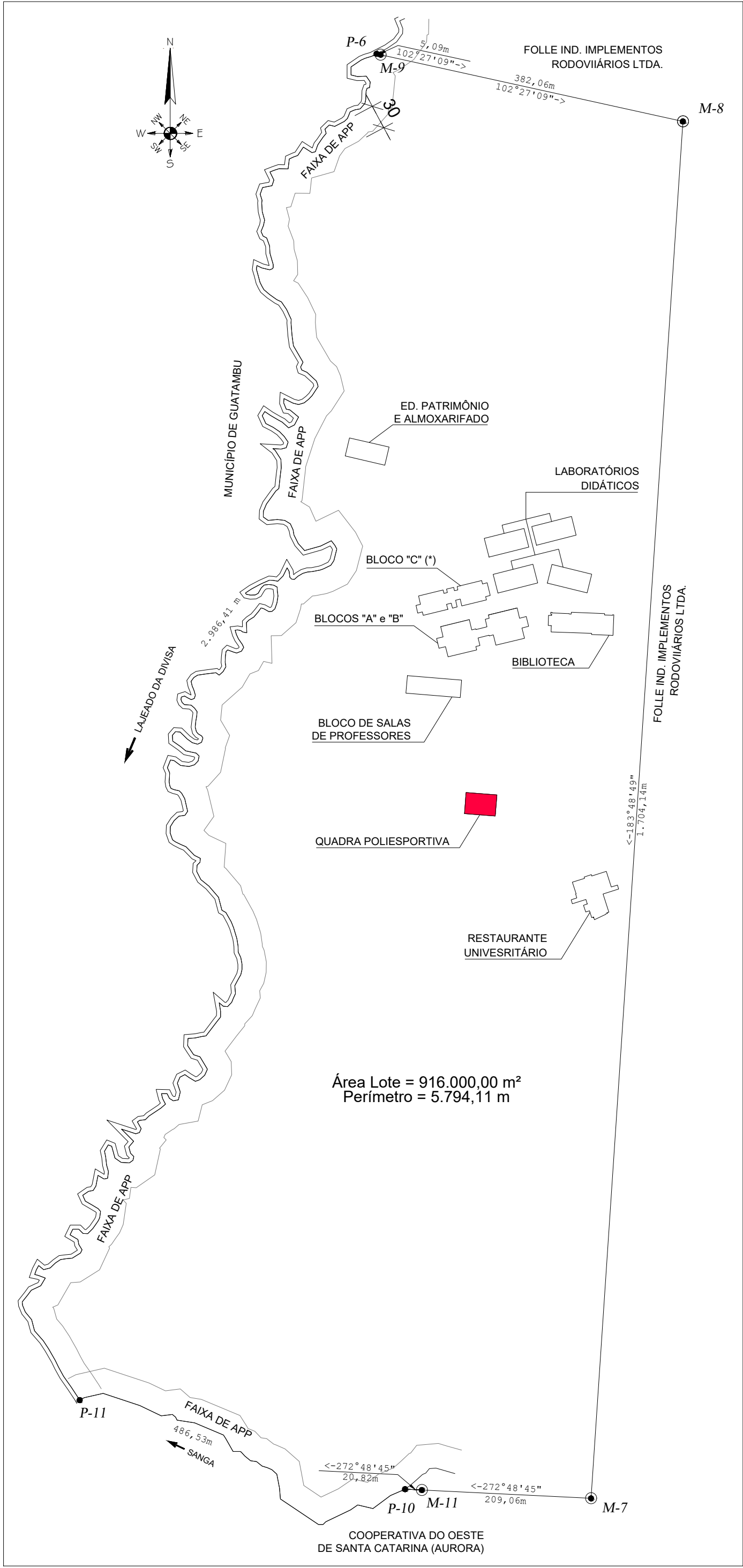

MAPA DIVISAS DO LOTE E CONFRONTANTES
ESCALA 1/5000

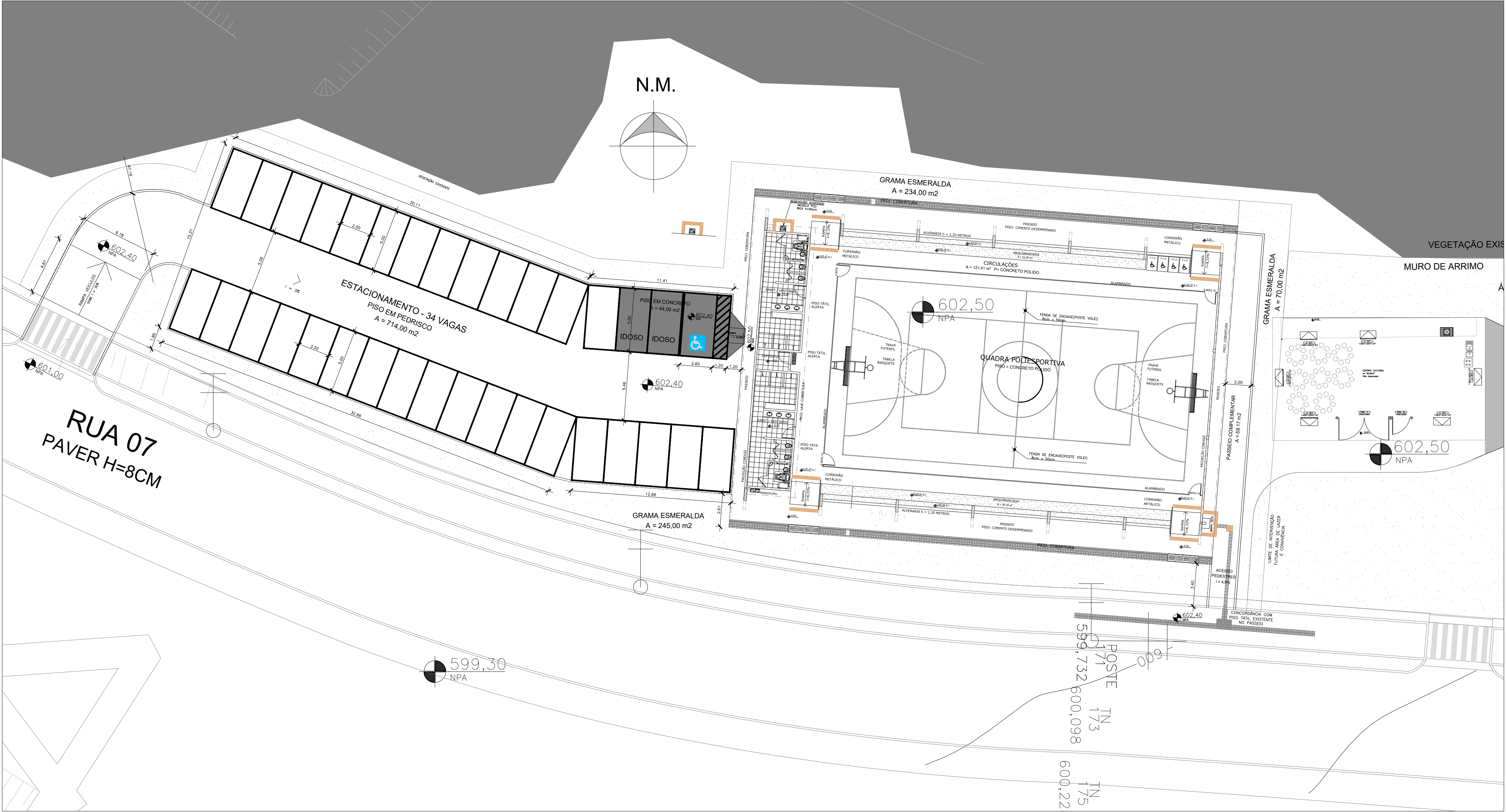

IMPLANTAÇÃO
ESCALA 1/200



UFFS

UNIVERSIDADE

FEDERAL DA

FRONTEIRA SUL

Secretaria Especial de Obras-SEO

SECRETARIA ESPECIAL DE OBRAS:

SECRETÁRIO DE OBRAS: ENG. CIV. FABIO CORREA GASPARETTO

PRELIMINAR DE OBRAS: ENG. CIV. FABIO ALEX ZENARO

CHAPISCO: ENG. ELETRIC. MATHEUS TROSCATT

CERRO LANGOIRS: ENG. CIV. PAULO ROBERTO HENDES

PRECHARRIS: ENG. CIV. JALIANA ANA CHARELLO

LABORATÓRIOS DO SULPR: ENG. CIV. FABIO DRETTA

REALIZAPPE: ENG. CIV. FABIO DRETTA

SECRETARIA ESPECIAL DE OBRAS:

SECRETÁRIO DE OBRAS: ENG. CIV. FABIO CORREA GASPARETTO

PRELIMINAR DE OBRAS: ENG. CIV. FABIO ALEX ZENARO

CHAPISCO: ENG. ELETRIC. MATHEUS TROSCATT

CERRO LANGOIRS: ENG. CIV. PAULO ROBERTO HENDES

PRECHARRIS: ENG. CIV. JALIANA ANA CHARELLO

LABORATÓRIOS DO SULPR: ENG. CIV. FABIO DRETTA

REALIZAPPE: ENG. CIV. FABIO DRETTA

ARG. URB. KORNIA FREITAS MCOTT

CAUSTR. 441125-6

RESPONSÁVEL TÉCNICO

LOCAL:	CAMPUS CHAPECÓ - SC	FASE:	EXECUTIVO	ÁREA CONSTRUÍDA	785,00 m²
OBRA:	QUADRA POLIESPORTIVA COBERTA	REVISÃO Nº:	R01	TAMANHO FOLHA:	A1
PROJETO:	IMPLANTAÇÃO	DATA:	03/09/2020	Nº PRANCHA:	01
CONTEÚDO:	DESENHADO POR: ADRIANA	DESENHADO POR:	ADRIANA	IMP	01
DETALHES GERAIS DE IMPLANTAÇÃO	ENDEREÇO: RODOVIA SC 484 - km 02, B. FRONTEIRA SUL	NOME DO ARQUIVO:	QUADRA COBERTA_UFFS_CIVIL_IMPLANTACAO.DWG		



Emitido em 03/09/2020

Projeto Nº DOC (32) PROJETO IMP - 1 PRANCHA/2022 - DGCT (10.55.01.01)

(Nº do Documento: 11)

(Nº do Protocolo: NÃO PROTOCOLADO)

(Assinado digitalmente em 11/03/2022 10:48)

ADRIANA FREITAG MIGOTT

ARQUITETO E URBANISTA

DPA (10.55.04)

Matrícula: ###646#1

(Assinado digitalmente em 11/03/2022 09:29)

FABIO CORREA GASPARETTO

SECRETARIO - TITULAR

SEO (10.55)

Matrícula: ###152#0

Visualize o documento original em <https://sipac.uffs.edu.br/public/documentos/index.jsp> informando seu número: **11**
, ano: **2022**, tipo: **Projeto**, data de emissão: **10/03/2022** e o código de verificação: **eb30fff857**



Emitido em 26/09/2023

Projeto Nº DOC (42) PROJETO - IMP - 1 PRANCHA/2023 - DGCT (10.55.01.01)
(Nº do Documento: 52)

(Nº do Protocolo: NÃO PROTOCOLADO)

(Assinado digitalmente em 18/10/2023 13:16)

ADRIANA FREITAG MIGOTT

ARQUITETO E URBANISTA

DPA (10.55.04)

Matrícula: ###646#1

(Assinado digitalmente em 18/10/2023 15:04)

DAIANE REGINA VALENTINI

SECRETARIO

SEO (10.55)

Matrícula: ###769#2

Visualize o documento original em <https://sipac.uffs.edu.br/public/documentos/index.jsp> informando seu número: **52**, ano: **2023**, tipo: **Projeto**, data de emissão: **17/10/2023** e o código de verificação: **6048914a15**